Ref. 6/6743

PROCASA

ROSES

647 m2 | 234 m2 | 3 | 3 | 1 | 1500 m

Ubicada en la exclusiva zona de Cala Canyelles, una de las localizaciones más privilegiadas y demandadas de la Costa Brava, esta magnífica villa contemporánea destaca por su arquitectura moderna, su excelente ubicación y sus impresionantes vistas panorámicas al mar.

La vivienda dispone de tres amplios dorm ...

1.200.000 €







Tels: (+34) 670 221 561 - 972 15 43 21 - 670 222 809

www.procasa.com















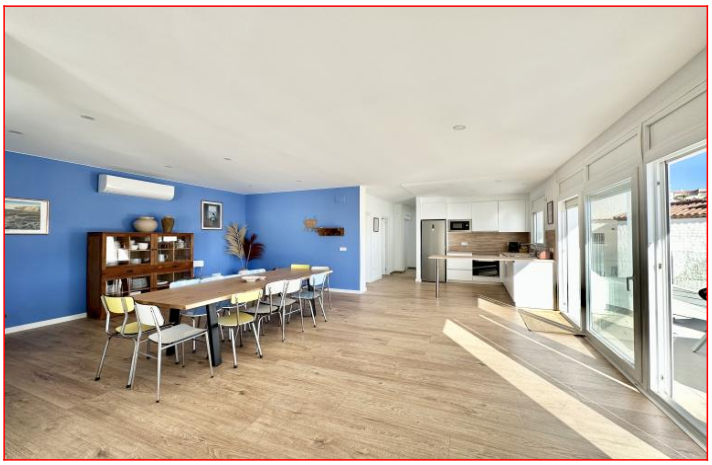

www.procasa.com

















www.procasa.com

















www.procasa.com



















