Ref. 25/6765

PROCASA

EMPURIABRAVA

29 m2 | 1 | 1 | 0

150 m

Oportunidad de inversión o segunda residencia lista para entrar a vivir en una de las zonas más prácticas de Empuriabrava. Situado en el sector Santo Domingo, este luminoso apartamento permite disfrutar de la playa y de todos los comercios y servicios a pocos pasos, sin necesidad de utilizar el coche.

Ubic ...

109.000 €







Tels: (+34) 670 221 561 - 972 15 43 21 - 670 222 809

www.procasa.com









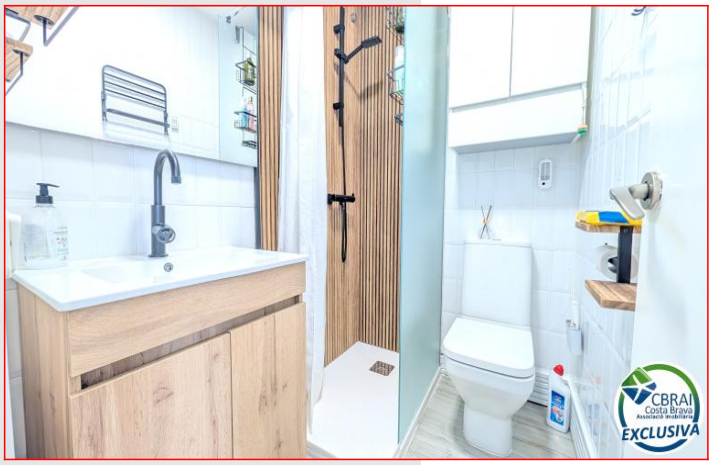



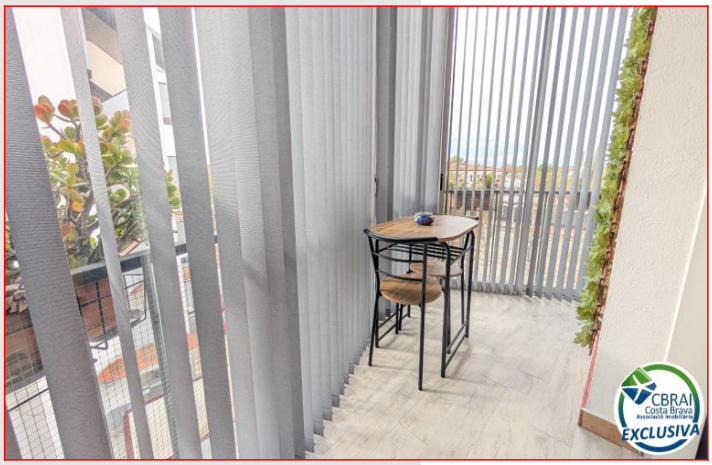

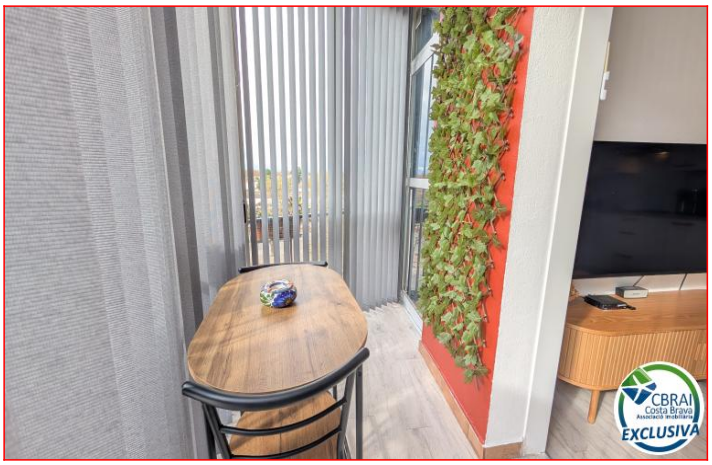

www.procasa.com









